UCHWAŁA Nr LXIII/119/2017
Rady Gminy w Birczy
z dnia 22 grudnia 2017 roku

w sprawie wyrażenie zgody na odstąpienie od obowiązku przetargowego trybu zawarcia umowy dzierżawy nieruchomości mienia komunalnego Gminy Bircza

Na podstawie art. 18 ust. 2 pkt. 9 lit. a ustawy z dnia 8 marca 1990 r. o samorządzie gminnym (Dz. U. z 2017 r. poz. 1875 ze zm.) art 13 ust.1 oraz art. 37 ust. 4 ustawy z dnia 21 sierpnia 1997 r. o gospodarce nieruchomościami (Dz. U. z 2016 r. poz. 2147 ze zm.) art. 8 uchwały nr XX/51/08 Rady Gminy w Birczy z dnia 26 marca 2008 r. ze zmianami,

Rada Gminy w Birczy uchwala, co następuje.

§ 1.

Wyraża się zgodę na zawarcie z Panem Jerzy Bryk, zam. ul. Grunwaldzka 121/13, 37-700 Przemyśl w trybie bezprzetargowym umowy dzierżawy na okres 10 lat działki nr 40/4 o pow. 0,7800 ha, 41 o pow. 0,3200 ha, 42 o pow. 0,5300 ha, obręb Dobrzanka o łącznej powierzchni 1,6300 ha oznaczone kolorem niebieskim na mapie stanowiącej załącznik do niniejszej uchwały.

§ 2.

Wykonanie uchwały powierza się Wójtowi Gminy Bircza

§ 3.

Uchwała wchodzi w życie z dniem podjęcia.

PRZEWODNICZĄCY
RADY GMINY W BIRCZY

mgr inż. Wojciech Bobowski

Załącznik do UCHWAŁY Nr LXIII/119/2017
Rady Gminy w Birczy
z dnia 22 grudnia 2017 roku
w sprawie wyrażenie zgody na odstąpienie od obowiązku przetargowego trybu zawarcia umowy dzierżawy nieruchomości mienia komunalnego Gminy Bircza

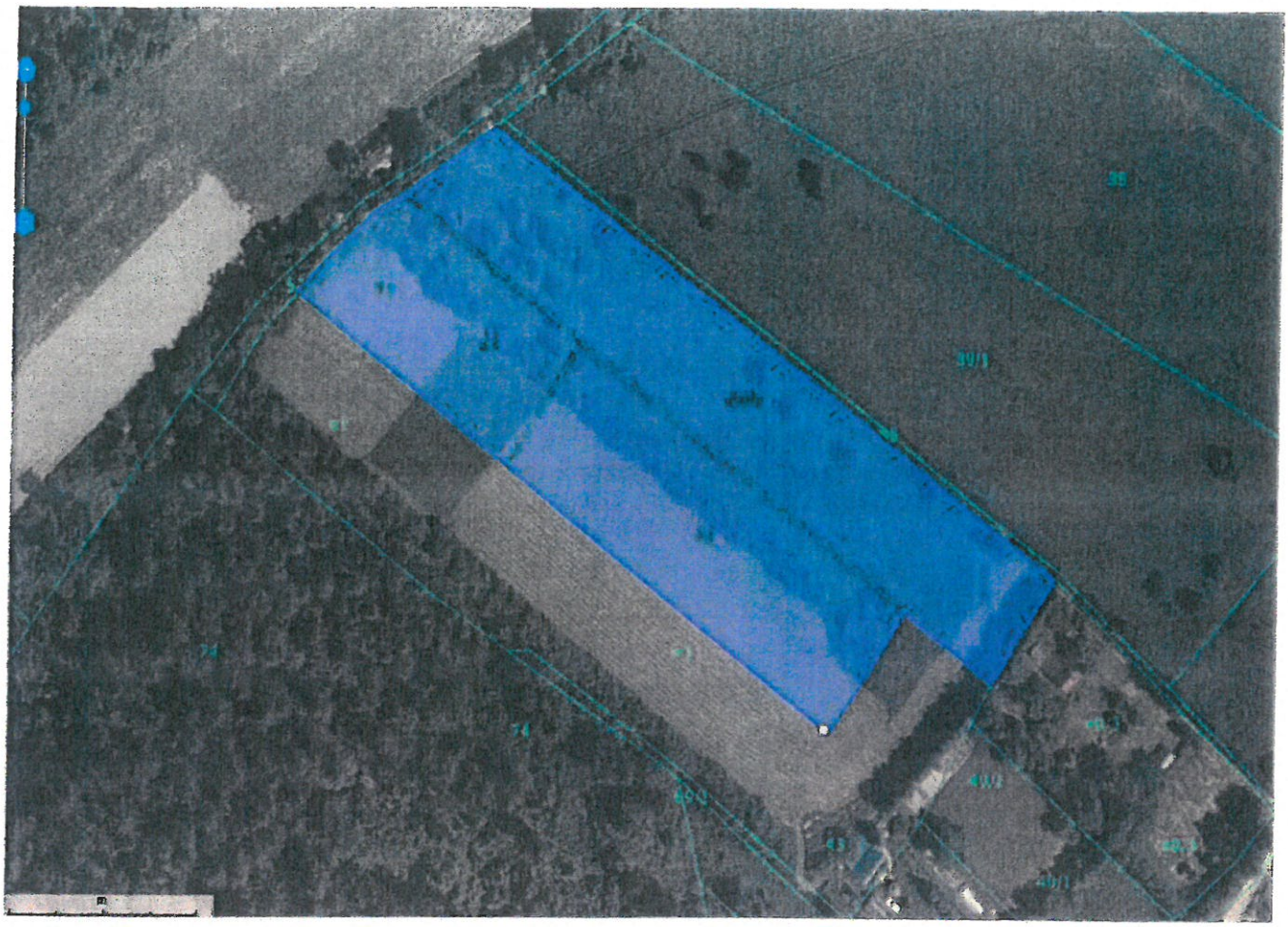

LEGENDA:

- działka nr 40/4, 41, 42 obręb Dobrzanka, pow. dzierżawy: 1,6300 ha

Opracował: Andrzej Dzodz, Urząd Gminy w Birczy