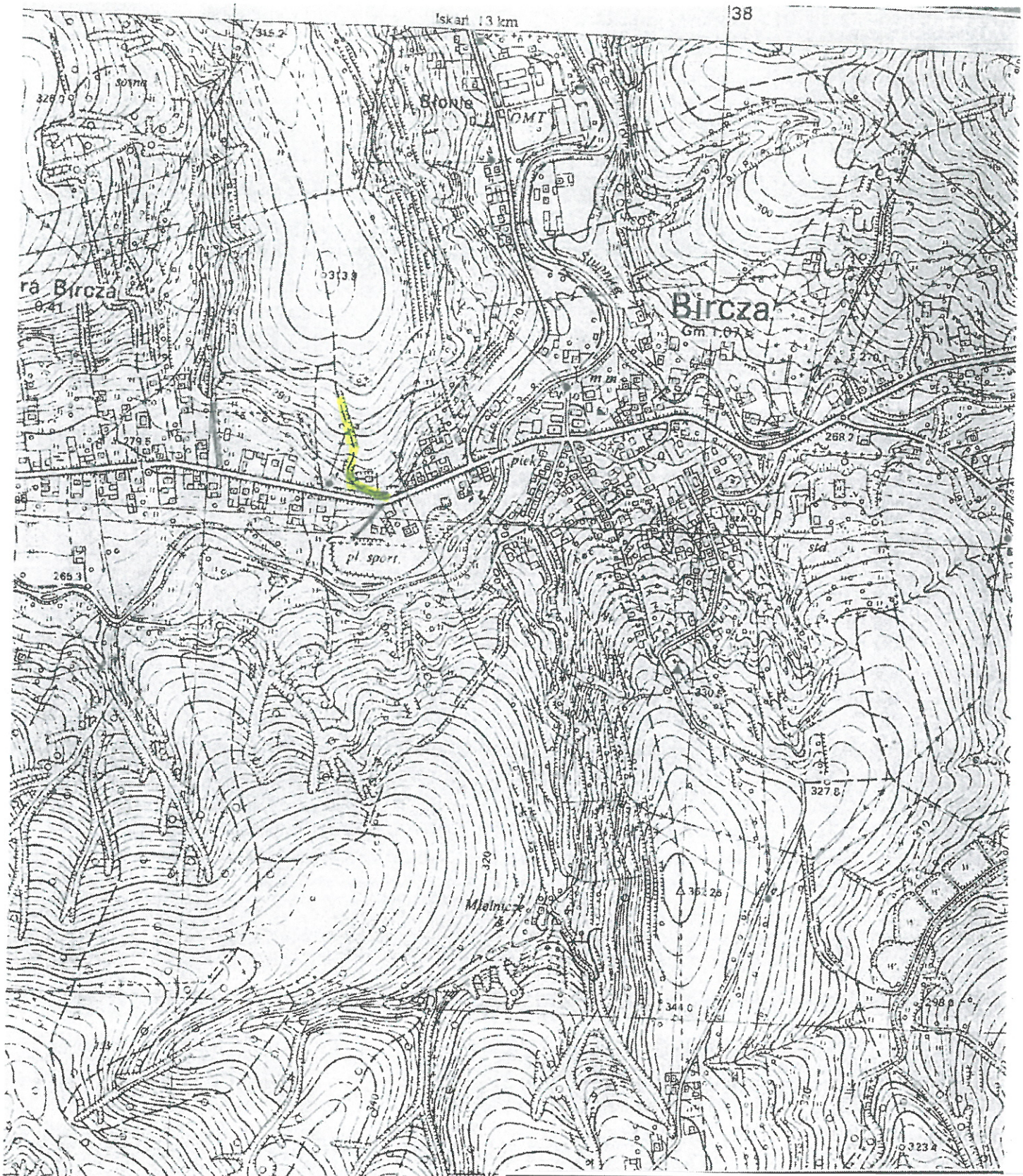

INWESTOR		**Gmina Bircza** **ul. Ojca Św. Jana Pawła II 2,** **37-740 Bircza**	
Nazwa rysunku		**ORIENTACJA**	
OBIEKT		**Remont drogi w działce nr ewid. 27 od km 0+000 do 0+250 w miejscowości Stara Bircza** Działka nr 27 obręb 0026 Stara Bircza	
Nr rys	**1**		
Data	**10. 2018 rok**	**Opracował**	**Adam Majka** upr. bud. WBPP/ZNB/IUB//124/3.17/91/81